

SITUACIÓN DEFICIENCIAS DETERMINADAS PREVIO DURANTE POSTERIOR

DEPARTAMENTO:	EL PROGRESO	MUNICIPIO:	SANSARE
NOMBRE DEL ESTABLECIMIENTO:	ESCUELA OFICIAL RURAL MIXTA	DIRECCIÓN DEL ESTABLECIMIENTO:	ALDEA EL JUEZ
CÓDIGO DEL ESTABLECIMIENTO:	02-06-0138-43	FECHA:	16/07/2024

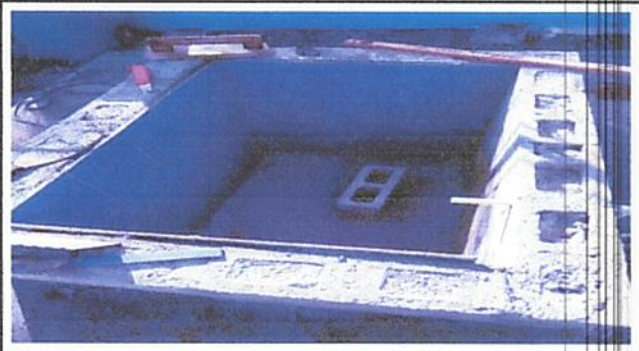

Sustitución de lamina por block en cocina



Instalación de azulejo en en cisterna para agua

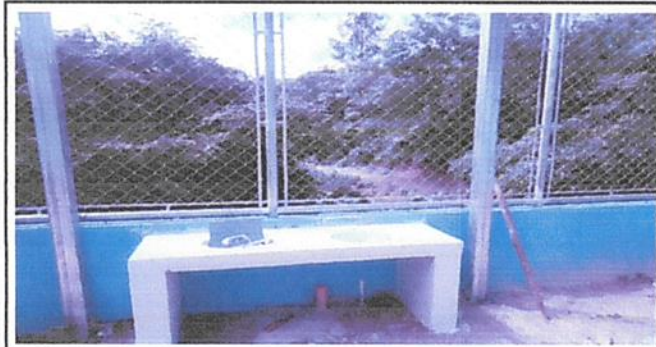

Instalación de lavamanos



Construcción de cocina

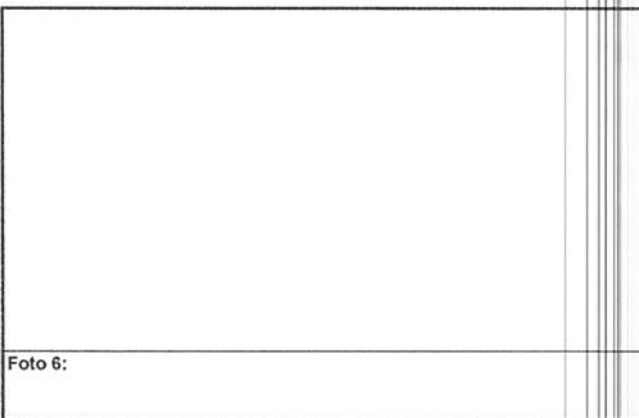
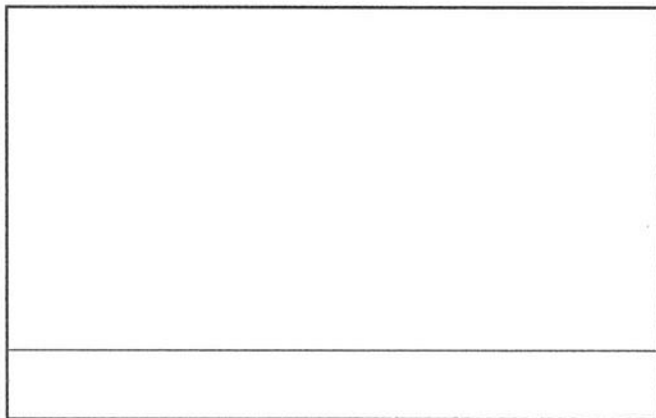

Foto 6:

Observación: Si es necesario se pueden agregar fotografías y actualizar el número de hojas.

 
Firma y sello del representante de la OPF

 
Firma y Sello Director Centro Educativo Público